

ΑΙΤΗΜΑΤΟΣ ΧΟΡΗΓΕΙΤΑΙ

ΑΙΤΗΜΑΤΟΣ ΧΟΡΗΓΕΙΤΑΙ ΚΑΤΟΠΙΝ ΑΙ

ΧΟΡΗΓΕΙΤΑΙ ΚΑΤΟΠΙΝ ΑΙΤΗΜΑΤΟΣ ΧΟΡΗΓΕΙΤΑΙ ΚΑΤΟΠΙΝ ΑΙ

ΧΟΡΗΓΕΙΤΑΙ ΚΑΤΟΠΙΝ ΑΙΤΗΜΑΤΟΣ ΧΟΡΗΓΕΙΤΑΙ ΚΑ

ΟΥΗ ΟΔΟΥ ΙΒΥΚΟΥ

7,05 9,93 2,50

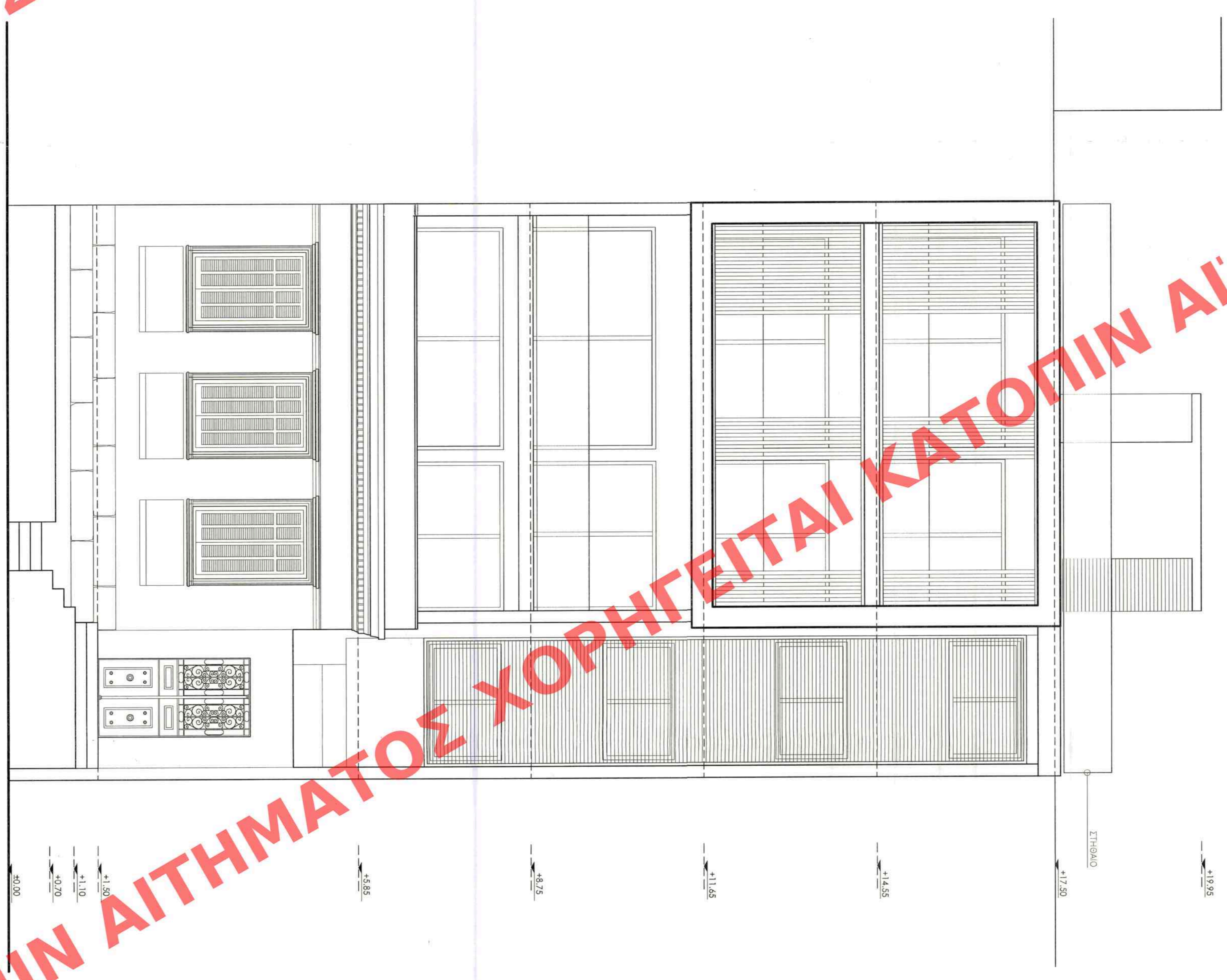

ΑΝΑΤΟΛΙΚΗ ΟΥΗ

3,00 8,80 2,70



ΥΠΟΥΡΓΕΙΟ ΠΕΡΙΒΑΛΛΟΝΤΟΣ ΚΑΙ ΕΝΕΡΓΕΙΑΣ
ΘΕΩΡΗΘΗΚΕ ΜΕ ΤΗΝ ΥΠ' ΑΡΙΘ. 82809/3601/27-08-2020 ΠΡΑΞΗ
Η ΠΡΟΪΣΤΑΜΕΝΗ ΤΗΣ Δ/ΝΣΗΣ
ΤΟΠΟΓΡΑΦΙΚΩΝ ΕΦΑΡΜΟΓΩΝ
ΑΝΔΡΙΑΝΑ ΚΑΤΣΙΝΑ
ΤΟΠΟΓΡΑΦΟΣ ΜΗΧΑΝΙΚΟΣ

ΕΠΙΣΤΑΣΙΟΓΡΑΦΟ	CK Architects
ΣΤΕΦ	ΠΡΟΣΦΟΡΑ ΣΕ ΔΙΑΓΗΡΗΤΕΟ ΚΤΙΡΙΟ ΕΙΔΙΚΗ ΡΥΘΜΙΣΗ
ΣΕΙΣ	ΙΒΥΚΟΥ 6 ΑΘΗΝΑ
ΜΕΛΕΤΗ	ΤΕΧΝΙΚΟ ΓΡΑΦΕΙΟ ΠΡΩΙΟΣ ΜΙΧΑΗΛΗΣ & ΣΥΝΕΡΓΑΤΕΣ
Β.Ε.Μ.Α	ΠΡΟΤΥΠΗ
ΟΥΕΙΣ	Α.Ρ. ΣΚΕΛΙΑΣ
ΚΩΔΙΚΟΣ	1 : 50
ΜΕΡΟΣ ΜΕΛΕΤΗΣ	ΜΑΙΟΣ 2019
ΑΡΧΙΤΕΚΤΟΝΙΚΟ	ΕΛΕΓΧΟΣ
<p>Δ/Ρ. Α. ΧΡΗΣΤΟΣ ΜΙΧΑΗΛΗΣ</p> <p>Μεσοστ. Γ.Ε.Α. Αρ. Πρωτ. 34855 Αρ. Πρωτ. 27555/2019 Αρ. Πρωτ. 27555/2019</p>	<p>ΚΕΝΤΡΙΚΟ ΠΡΩΤΟΤΥΠΟ</p> <p>Το παρόν σχέδιο εγκρίθηκε με την υπ' αριθμ. 622/2019 από την Επιτροπή Αρχιτεκτονικής και Τοπογραφικών Εφαρμογών της Δ/νσης Τοπογραφικών Εφαρμογών του Υπουργείου Περιβάλλοντος και Ενέργειας.</p> <p>Ε. ΜΗΤΣΟΠΟΥΛΟΥ</p>